

A cura di [Lorenzo Badellino](#)

Ha raggiunto in queste ore il suo punto di maggior vicinanza all'Arcipelago delle Filippine il **super tifone Surigae**, a soli 250km dalla costa orientale della regione del Bicol. E' un tifone di equivalente **categoria 4** ma in precedenza aveva raggiunto anche la categoria 5 domenica, rappresentando così **il tifone più forte di sempre per il mese di aprile**. Fortunatamente non è previsto un suo impatto diretto con la terraferma, ma i suoi effetti si avvertono comunque con venti che sfiorano i 200km/h e che stanno provocando **violente mareggiate**.

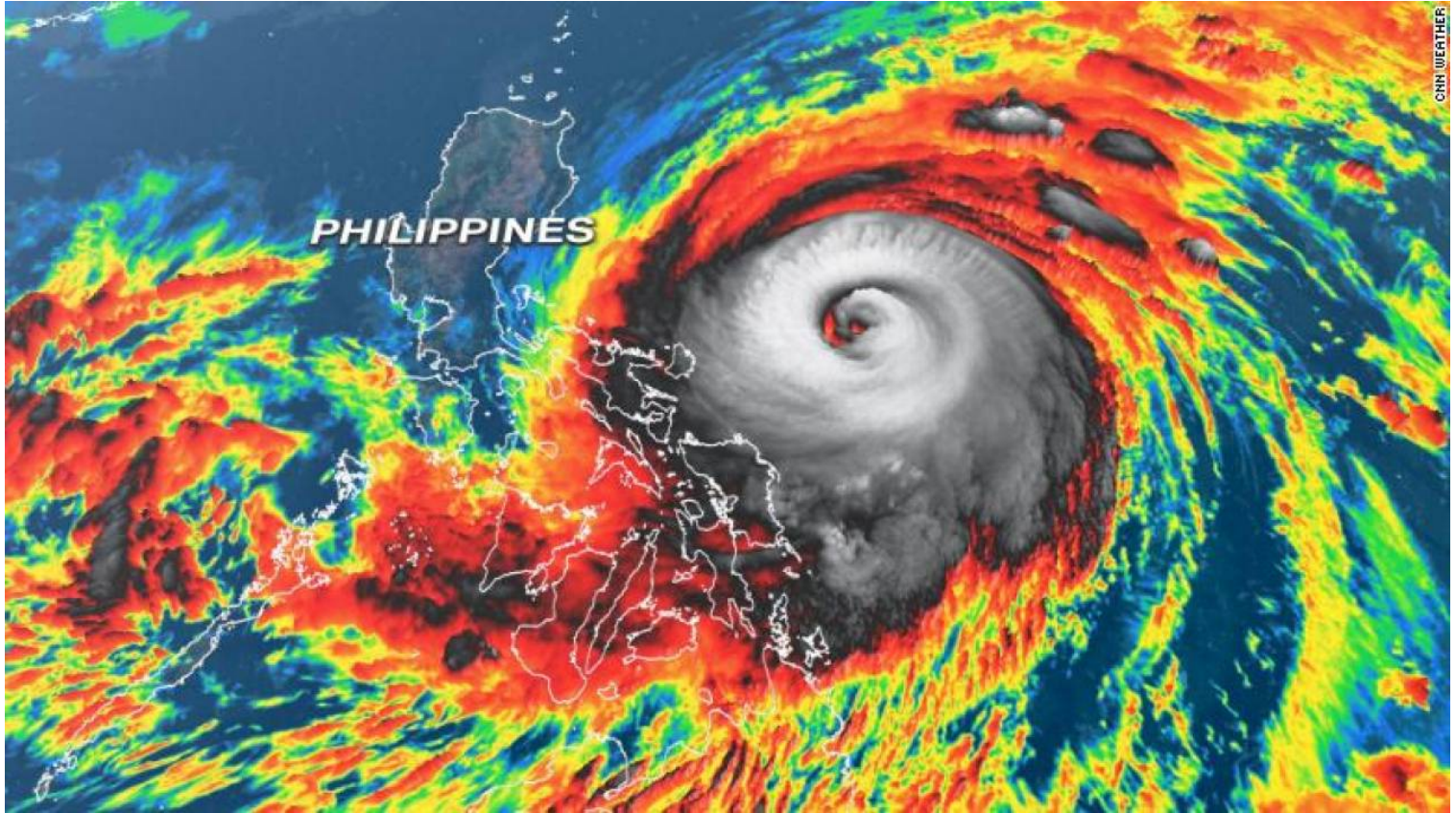

Intorno al suo centro però i venti sono ancora più intensi, anche se non raggiungono le zone abitate, e toccano i **230km/h sollevando onde alte fino a 16 metri**. Tra Bicol e il Visayas orientale **sono state evacuate ben 68490 persone**, ovvero 18467 famiglie, per il rischio di inondazioni. Nelle ultime 48 ore le forti piogge hanno già accumulato fino a 150mm di acqua e nei prossimi giorni altri rovesci si scaricheranno sulle aree centro-settentrionali delle Filippine.

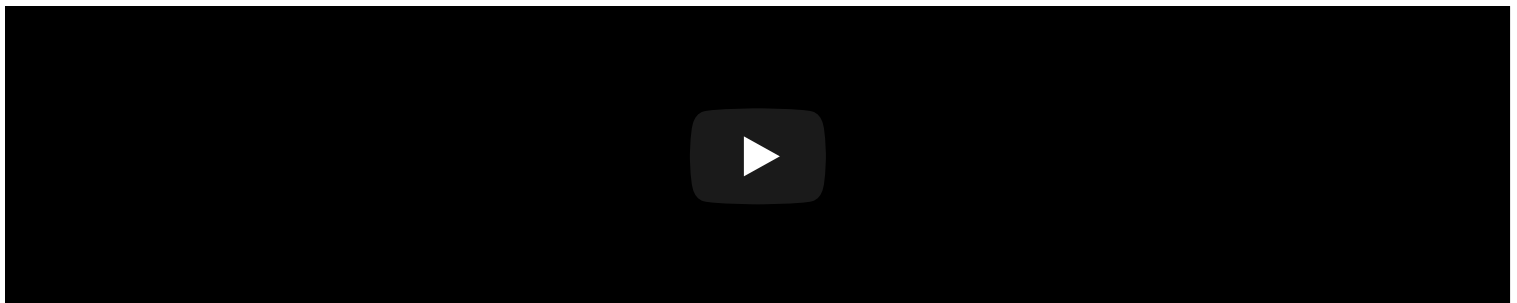

Surigae si sposta verso nord-nordovest parallelamente alla costa filippina (senza mai toccarla) alla velocità di 7km/h e **sarà una minaccia per la settentrionale isola di Luzon fino a mercoledì**, quando invertirà la rotta e piegherà verso nordest, allontanandosi così dalla terraferma e perdendo potenza fino a raggiungere l'equivalente di categoria 2 da giovedì.

