

A cura di [Carlo Migliore](#)

**TIFONE CHANTU, ALLERTA ROSSA IN CINA:** La regione cinese sud orientale di **Zhejiang** sta affrontando proprio mentre vi scriviamo l'arrivo del tifone Chantu con **venti fino a 200kmh** e intense precipitazioni. Chantu è attualmente di categoria 1 e non toccherà terra ma si manterrà poco al largo della costa sul Mar cinese orientale continuando quindi a trarre energia dalle calde e umide acque di superficie. La sua posizione potrebbe altalenare per qualche giorno tra la costa cinese orientale e l'arcipelago meridionale giapponese. Per questo motivo le autorità **temono soprattutto le piogge**, a carattere alluvionale che potranno interessare per molti giorni, almeno fino a mercoledì-giovedì gran parte della regione e non solo, anche la città di **Shanghai** rischia episodi alluvionali di un certo rilievo. In via precauzionale sono state **chiuso le scuole**, gli aeroporti e molte delle linee ferroviarie che attraversano la linea di costa.

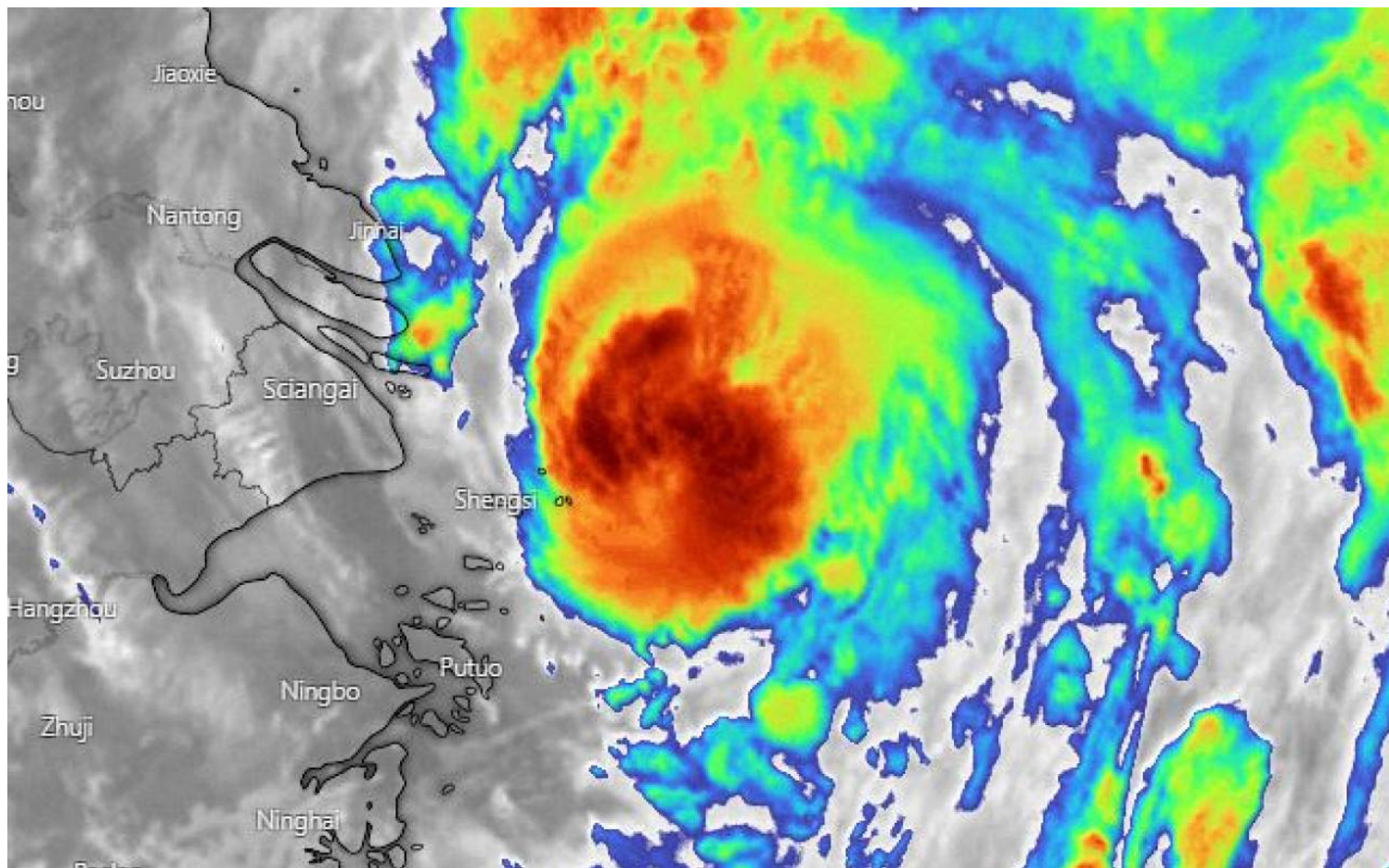

Prima di raggiungere la Cina orientale Chantù ha colpito l'isola di **Taiwan** dove non ha fatto molti danni e ancor prima l'arcipelago delle Filippine dove ha lasciato migliaia di persone senza energia elettrica ed effetti devastanti sulla costa. Da venerdì e nell'arco del weekend Chantù prenderà la via del Giappone transitando probabilmente sulla città di Nagasaki.