

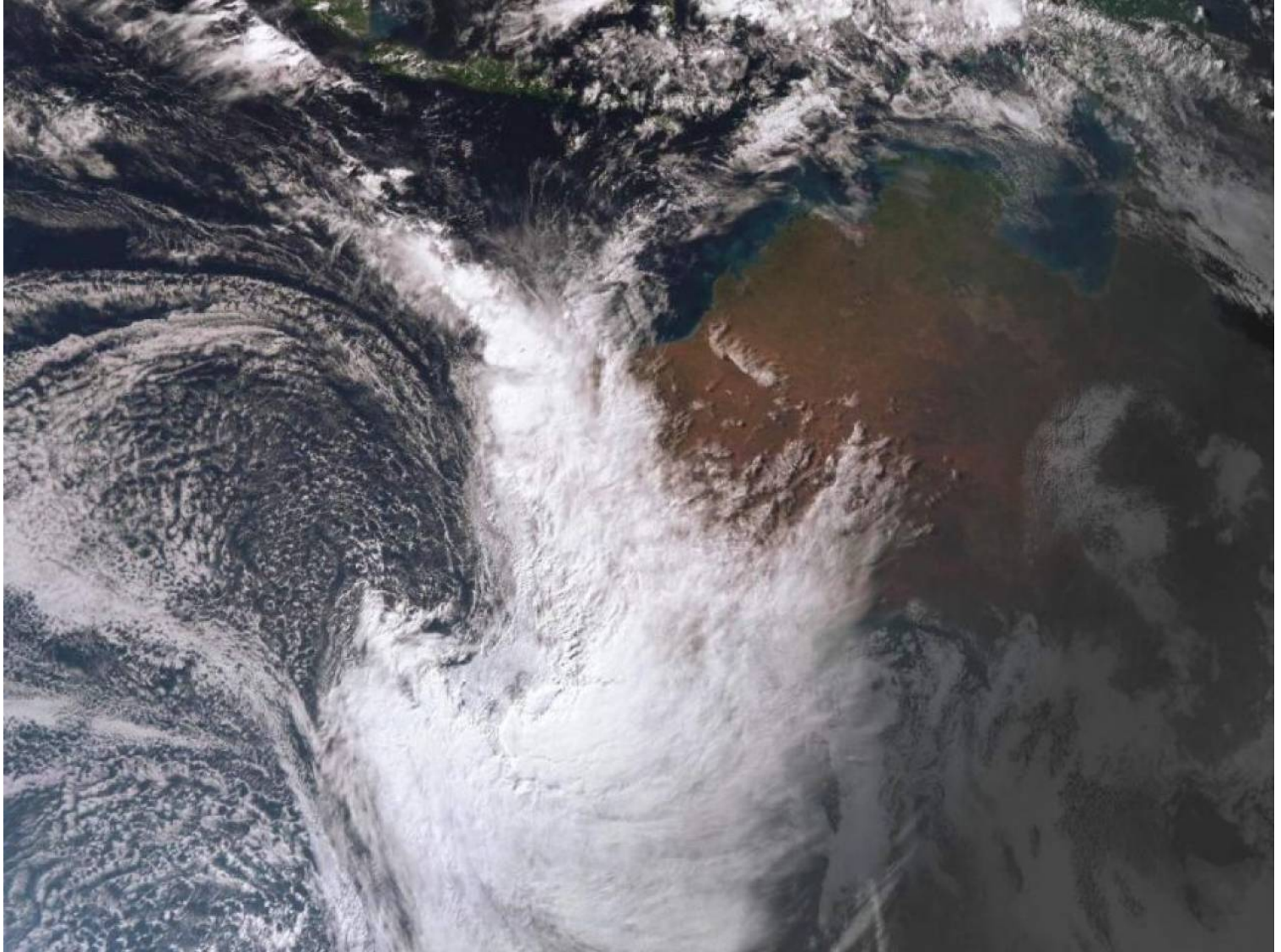

## METEO. La tempesta MANGGA viaggia verso l'Australia. Allerta massima, possibili effetti distruttivi

Articolo scritto il 24 maggio 2020 ore 15:35

A cura di [Lorenzo Badellino](#)



Continua ad avvicinarsi alle coste della Western Australia la **tempesta tropicale Mangga**, al momento posizionata alle coordinate 21.6S 104.7E ovvero a meno di 1000km dalle coste occidentali del Continente. Si sposta verso sudovest ad una velocità di circa 40km/h e ben presto farà landfall in prossimità della città di Geraldton, probabilmente nelle ore a cavallo **tra domenica e lunedì**.

E' massima allerta sulle coste della **Western Australia**, a causa della particolarità di questa tempesta che sta seguendo una traiettoria da nordovest a sudest, anziché come di consueto da sudovest verso nordest. Ma a prescindere dalla traiettoria è la sua intensità che tiene in allerta tutta l'Australia occidentale. Sono attese **raffiche di vento anche superiori ai 100km/h** e non solo nella zona direttamente interessata dal landfall, ma su uno specchio di litorale che andrà da Kalbarri a Leeman, con ripercussioni verso sud fino alla capitale Perth.

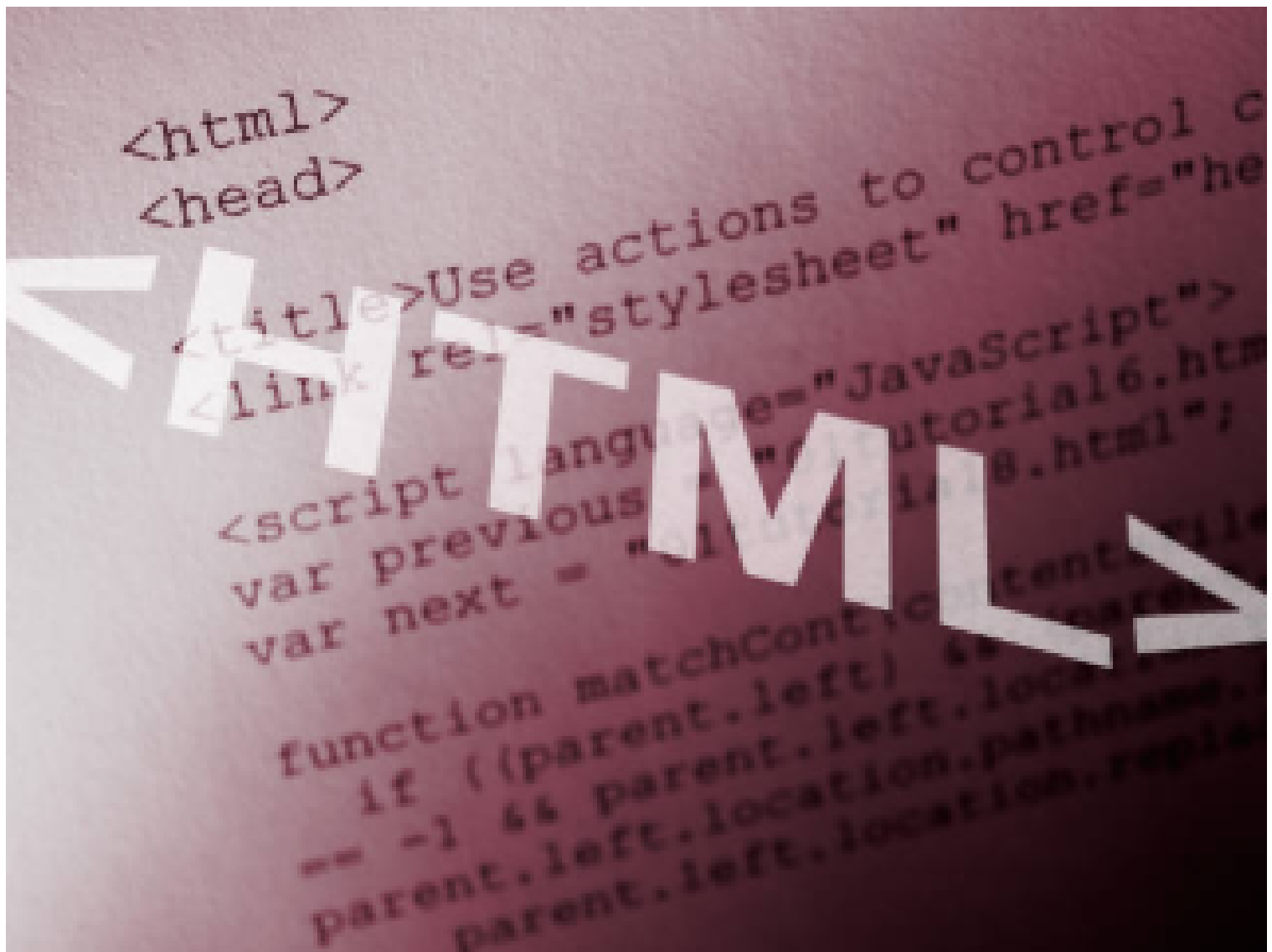

Nonostante il centro della tempesta sia al momento ancora in mare aperto, si avvertono già gli effetti del suo avvicinamento, con **forti piogge e venti che stanno sensibilmente rinforzando**.

'Si sentono già forti venti da nord-est, e stanno anche sollevando molta polvere', ha riferito il direttore dello stato dell'ufficio meteorologico della Western Australia James Ashley, in un comunicato stampa di domenica pomeriggio.

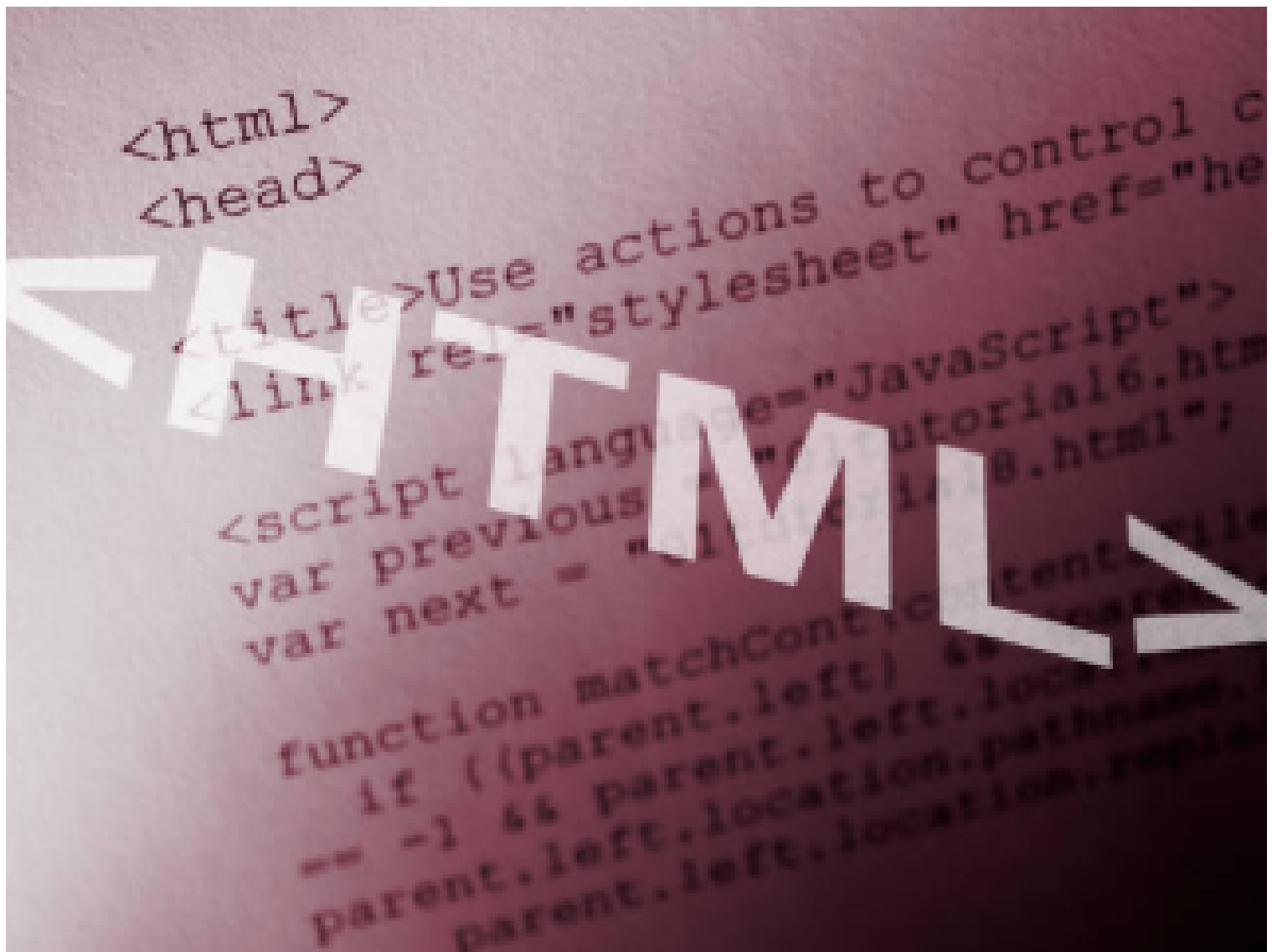

'Queste condizioni dovrebbero estendersi verso sud e colpire Perth e il sudovest dello stato della Western Australia. Ci aspettiamo accumuli pluviometrici **fino a 100 mm circa**. Per Perth, il tempo peggiore è previsto tra la notte e lunedì. Si tratterà di un sistema di bassa pressione molto profondo che passerà a sudovest dello stato, che probabilmente genererà condizioni molto perturbate' conclude James Ashley.